

Illustration : Suzanne Botterro

- 1 Bonne étoile
- 2 L'homme en blanc
- 3 Promenade blanche
- 4 Quand l'eau
- 5 La neige est tombée
- 6 Temps de chien
- 7 Passe vent
- 8 Les toits de ma ville
- 9 Miettes de pain
- 10 Christmas pounding
- 11 Il y a un ours
- 12 Les messagers

Partitions Chant - Guitare  
2011-2012  
Le hérisson perdu- Toulouse  
France

# Bonne étoile

Paroles et musique : Propilosky Michel

Guitare- harmoniques- intro

Hc7cordeSI Hc7cordeSol Hc12cordeMi Hc7cordeRé Hc7cordeRé Hc12cordeMi

Hc7cordeSI Hc7cordeSol Tous les ma - tins elle

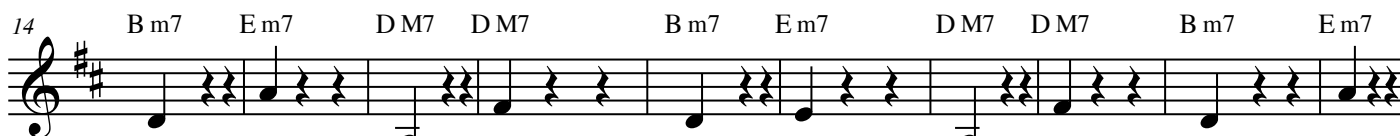

prend ta main ta bonne é - toile te mène au

bal Le bal à pa - pa qui nous coupe le bois Qui ta - pe fort quand l'hi -

ver il fait froid Ont-danse-en - sem-ble pour se ré-chau - fer c'est bon ce

feu qui brulle en che- mi - née Tous les ma - tins elle prend

ta main ta bonne é - toile te mène au bal

( Refrain )

Tous les matins, elle prend ta main  
Ta bonne étoile te mène au bal

1- Le bal à papa qui nous coupe le bois  
Qui tape fort quand l'hiver, il fait froid  
On danse ensemble pour se réchauffer  
C'est bon ce feu qui brule en cheminée

( Refrain )

2- Le bal au temps ou grand-père aimé temps  
Temps que grand-mère valser tous le temps  
On danse ensemble pour se réchauffer  
C'est bon ce feu qui brule en cheminée

( Refrain )

3- Le bal ou tu va guincher maintenant  
Sous le sapin scintillant, clignotant  
On danse ensemble pour se réchauffer  
C'est bon ce feu qui brule en cheminée

( Refrain )

# L'homme en blanc

(noire à 180 - valse)

Paroles et musique de : Michel Propilosky

à Jacques Prévert

B m7 G M7 E m6 F#7 B m7 G M7 E m6 F#7

Nuit d'hi ver c'est l'homme en blanc la lu - mière le fait gé - ant

9 B m7 G M7 E m6 F#7 B m7 G M7 E m6 F#7 B m7

Gou-ttes d'eau sous son cha - peau pipe en bois ca - rrote au nez il vit

18 G M7 E m6 F#7 E m7 A7 D M7 C#m7 G M7

là dans le frais Il est con - tent Par mauvais temps Ne bou-ge

26 F#aug7 B m7 B m7 E m7 A7 D M7 C#m7 G M7

pas hé - llas Il est le roi Quand il fait froid Et res - te

34 F#aug7 B m7 B m7 C m7 G#M7 F m6 G7 C m7

là de glace Nuit d'hi - ver C'est l'homme en blanc la lu -

42 G#M7 F m6 G7 C m7 G#M7 F m6 G7 C m7

mière le fait gé - ant fla - ques d'eau sous son cha - peau pipe en

50 G#M7 F m6 G7 C m7 G#M7 F m6 G7 C m7

bois ca - rotte au nez Ont dis - pa - ru dans le près

(Refrain)

Nuit d'hiver  
C'est l'homme en blanc  
La lumière le fait géant  
Gouttes d'eau  
Sous son chapeau  
Pipe en bois  
Carotte au nez  
Il vit là dans le frais

1- Il est content  
Par mauvais temps  
Ne bouge pas  
Hélas  
Il est le roi  
Quand il fait froid  
Et reste là  
De glace

(refrain)

2 -Le soleil est  
En lui bien caché  
Ne bouge pas  
Hélas

Il est rentré  
Un jour sans frapper  
Et reste là  
De glace

(refrain)

3- Ont se souvient  
De ce grand bonhomme  
Qui ne bougeait pas  
Hélas  
Il est parti  
Un soir de pluie  
il ne reste plus  
De trace

4- Nuit d'hiver  
C'est l'homme en blanc  
La lumière le fait géant  
Flaques d'eau  
Sous son chapeau  
Pipe en bois  
Carotte au nez  
Ont disparus dans le prés

# Promenade blanche

Valse ♩ = 172

paroles et musique : Propilosky Michel

D m7 D m7 G m7 C7 F M7 A#M7 A7 D m7

La belle ju - ment du mois de mai ai-me beau - coup se pro me - ner

9 D m7 D m7 G m7 C7 F M7 A#M7 A7 D m7 Dmaug5 Dmaug5

ba-lade au trot dans les fo - rêts Maisvient le givre et les vents frais Passurla neige

19 C#maug5 C#maug5 C m13 C m13 B m7(b5) B m7(b5) A#M7 A#M7 A aug7

Pas sur l'é - tant C'estsur la lande que tout est blanc Flo-cons te piège par mauvais

28 A aug7 D m7 G m7 C7 F M7 A#M7 A7 A7 D m7

temps Bru-mes d'hi - ver lui fut fa - tal pour voir son re - flet dansLe cris-tal

37 D m7 G m7 C7 F M7 A#M7 A7 A7 D m7

Pro - me - nade blanche sous ces sa - bots le cheval est en - core au ga - lot

45 D m7 G m7 C7 F M7 A#M7 A7 A7 D m7

Pro-me-nade blanche sous ces sa - bot le cheval est tom-bé dans l'eau

53 D m7 G m7 C7 F M7 A#M7 A7 A7 D m7 D m7 D m7

puis de ri - vière en ri - vié - re l'é - té a sé - ché sa cri - nière Pas sur la neige

63 A -9 Bbm7flat5C m7 C m7 B m7(b5) B m7(b5)A#M7 A#M7 A aug7 A aug7

Pas sur l'é - tant C'est sur la lande que tout est blanc Flocons te piège par mauvais temps

73 D m7 D m7 G m7 C7 F M7 A#M7 A7 D m7

La belle ju - ment du mois de mai ai-mait beau - coup se pro - me - ner

1- La belle jument du mois de mai  
Aime beaucoup se promener  
Balade au trot dans les forêts  
Mais vient le givre et les vents frais  
2 - 4  
Pas sur la neige, pas sur l'étang  
C'est sur la lande que tout est blanc  
Flocons te piège par mauvais temps

3- Brumes d'hiver lui fut fatal  
Pour voir son reflet dans le cristal  
Promenade blanche sous ces sabots  
Le cheval est encore au galop  
Promenade blanche sous ces sabots  
Le cheval est tombé dans l'eau  
Puis de rivière en rivière  
L'été a séché sa crinière

5- La belle jument  
du mois de mai  
Aimait beaucoup  
se promener

# Quand l'eau

valse ♩ = 190

Paroles et musique : Propilosky Michel

B M7 C#m7 F#m7 B7 EM7 F#m6 AM7 G#aug7  
Quand l'eau de - vient nei - ge el-le craque sous tes

9 C#m7 C#m7 C#m7 C#m7 B M7 C#m7 F#m7 B7  
pas pour chan - ter Quand l'eau de - vient

17 EM7 F#m6 AM7 G#aug7 C#m7 C#m7 C#m7 C#m7  
fo - lle El - le court de rui - seaux en ha - meaux

25 B M7 C#m7 F#m7 B7 EM7 F#m6 AM7 G#aug7  
Quand l'eau de - vient ra - re elle se cache sous tes

33 C#m7 C#m7 C#m7 C#m7 AM7 AM7 F#m7 F#m7 D#m7  
pieds pour dan - ser Mais la pluie du prin - temps est tom - bée

42 D#m7 G#7 G#7 C#m7 C#m7 AM7 AM7 F#m7  
Elle se col - le à toi ton ci - ré Mais la pluie de l'é - té

50 F#m7 D#m7 D#m7 G#7 G#7 C#m7 C#m7  
est tom - bée elle se donne - aux prai - ries aux fo - rêts

1- Quand l'eau devient neige  
Elle craque sous tes pas pour chanter  
Quand l'eau devient folle  
Elle court de ruisseaux en hameaux  
Quand l'eau devient rare  
Elle se cache sous tes pieds pour danser  
Mais la pluie du printemps est tombée  
Elle se colle à toi et ton ciré  
Mais la pluie de l'été est tombée  
Elle se donne aux prairies aux forêts

2 - Quand l'eau devient brume  
Elle s'accroche aux nuages en fumée  
Quand l'eau devient glace  
Elle glisse sur les ruelles d'orées  
Quand l'eau devient gouttes  
Elle s'attache aux feuilles de rosée  
Mais la pluie de l'automne est tombée  
Elle se donne aux terres labourées  
Mais la pluie de l'hiver est tombée  
Elle se donne aux glaçons givrés

3- Quand l'eau devient neige  
Elle craque sous tes pas pour chanter  
Quand l'eau devient folle  
Elle court de ruisseaux en hameaux  
Quand l'eau devient rare  
Elle se cache sous tes pieds pour danser

# La neige est tombée

Paroles et musique : Propilosky Michel

La neige est tombée sur le sable  
La neige est tombée sur le sable  
La neige est tombée  
La neige est tombée sur le sable

Le sable a glissé sur la plage  
Le sable a glissé sur la plage  
Le sable a glissé  
Le sable a glissé sur la plage

La plage est noyée par l'orage  
La plage est noyée par l'orage  
La plage est noyée  
La plage est noyée par l'orage

L'orage a laisser un nuage  
L'orage a laisser un nuage  
L'orage a laisser  
L'orage a laisser un nuage

Le nuage a coulé sur l'rivage  
Le nuage a coulé sur l'rivage  
Le nuage a coulé  
Le nuage a coulé sur l'rivage

Le rivage est tout blanc par la neige  
Le rivage est tout blanc par la neige  
Le rivage est tout blanc  
Le rivage est tout blanc par la neige

La neige est tombée sur le sable  
La neige est tombée sur le sable  
La neige est tombée  
La neige est tombée sur le sable

# Temps de chien

valse ♩ = 168

Paroles et musique : Propilosky Michel

Il fait un temps de chien je ne vois plus un chat pa- sser  
au loin de ma rue Mais je res- te se - rin et gai comme un pin-  
son et je re- viens tou - jours à nos mou - tons

1) - Il fait un temps de chien je ne vois plus un chat Passer au loin de ma rue.  
Mais je reste serin et gai comme un pinson  
Et je reviens toujours à nos moutons

2) - Il fait un temps de chien je ne vois plus un chat Passer au loin de ma rue.  
Mais c'est un froid de canard et j'ai la chair de poule  
Et je reviens toujours à nos moutons

3) - Il fait un temps de chien je ne vois plus un chat Passer au loin de ma rue.  
Des fourmis dans les jambes je saute du coq à l'âne  
Et je reviens toujours à nos moutons

4) - Il fait un temps de chien je ne vois plus un chat Passer au loin de ma rue.  
Je vais devenir chèvre, je suis fait comme un rat  
Et je reviens toujours à nos moutons

5) - Il fait un temps de chien je ne vois plus un chat Passer au loin de ma rue.  
Je suis nu comme un vers avec une faim de loup  
E je reviens toujours à nos moutons

6) - Il fait un temps de chien je ne vois plus un chat Passer au loin de ma rue.  
Mais je reste serin et gai comme un pinson  
Et je reviens toujours à nos moutons

# Passe vent

**Allegro** (M.M. ♩ = c. 120)

Paroles et musique : Michel Propilosky

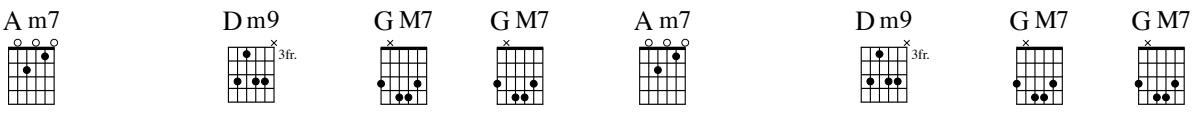

Pa - sse pa - sse passe      toi le vent      sou - fle sou - fle soufle      en chan - tant

5

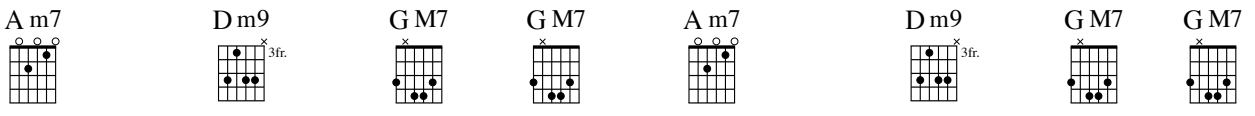

Dan - se dan - se danse      feuilles d'hi - ver      tour - ne tour - ne tourne      sur la terre Au -

9

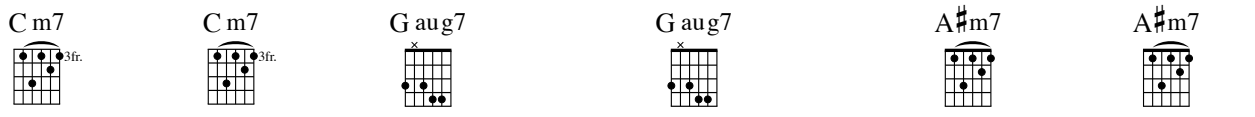

tant au - tant - au - tant      Il est froid et gla - cé      Au - tant au - tant at - tant      sur

12

les monts et so - mets      au - tant au - tant au - tant      il chante et va si - flet

(refrain)

Passe passe passe toi le vent  
Soufle soufle soufle en chantant  
Danse danse Danse feuille d'hiver  
Tourne tourne tourne sur la terre

1- Autant autant autant  
Il est froid et glacé  
Autant autant autant  
sur les monts et sommet  
Autant autant autant  
Il chante et va sifflet

(refrain)

2- Autant autant autant  
Il est chaud et chargé  
Autant autant autant  
Sur la mer déchainée  
Autant autant autant  
Il chante et va sifflet

(refrain)

3- Autant autant autant  
Il va nous décoifé  
Autant autant autant  
Mais c'est l'Alizés  
Autant autant autant  
Il chante et va sifflet

(Refrain)

# Les toits de ma ville

Paroles et musique de : Michel Propilosky

C M7 F m7 A#M7 D#M7 G#M7 G aug7 C M7  
Les toits de ma vi - lle ont un beau man - teau blanc  
8 C M7 C M7 F m7 A#M7 D#M7 G#M7 G aug7  
Les pa - ssants - fra - gi - lles é - ter - nuents dans le  
15 C M7 C M7 A m6 A m6 F M7 F M7 G m6  
vent A - ppro - chez A - ppro - chez Je vends des ma -  
22 G m6 A7 A7 D m7 D m7 D m7 D m7  
rrons en - tiers des ma - rrons chauds ou gla - cés en  
29 G7 G7 G7 G7 A m6 A m6 F M7  
gran - des quan - ti - tés a - ppro chez a - ppro - chez  
36 F M7 G m6 G m6 A7 A7 D m7 D m7  
je vends du bois de che - miné Du sa - pin bois fo - res -  
43 D m7 D m7 G7 G7 G7 G7 C M7  
tier en gran - des quan - ti - tés

1-  
Les toits de ma ville ont un beau manteau blanc  
Les passants fragiles éternuent dans le vent  
Approchez, approchez, je vends des marrons entiers  
Des marrons chauds ou glacés en grandes quantités  
Approchez, approchez,  
Je vends du bois de cheminé  
Du sapin bois forestiers en grandes quantités

2-  
Les toits de ma ville forment un grand océan  
Les passants tranquilles ont des parapluies blancs  
Approchez, approchez,  
Je vends des calendriers  
Au formats simples compliqués en grandes quantités  
Approchez, approchez, je vends du tissus matelassé  
Rouge et vert ou rayés en grandes quantités

3-  
Les toits de ma ville sont des glaciers volants  
Les passants agiles marchent très lentement  
Approchez, approchez,  
Je vends des gants et bonnets  
Petits et grandes s'il vous plait en grandes quantités  
Approchez, approchez,  
Je vends des cordes et piolets  
Promotion assurée en grandes quantités

4-  
Les toits de ma ville ont des sommets glissants  
Les passants paisibles jouent comme des enfants

# Miettes de pain

Paroles et musique de : Propilosky Michel

valse - presto ♩ = 200

CM7 B m7 Em Am7 CM7 B m7 Em Am7  
Mie - ttes de pain dans le dé - cor

9 CM7 B m7 Em Am7 CM7 B m7 Em Am7  
l'oi - seau a faim

17 CM7 B m7 Em Am7 CM7 B m7 Em Am7  
c'est son tré - sor

25 CM7 B m7 Em  
Il cher-che là puis par i - ci au claire du jour tom - be la

32 Am7 CM7 B m7 Em Am7 CM7 B m7  
nuit il vo - le bas il est par - ti cher-cher cet or qui

39 Am7 CM7  
le nou - - - rrit

Miettes de pain dans le décor  
L'oiseau a faim c'est son trésor  
Il cherche là puis par ici au claire du jour tombe la nuit  
Il vole bas il est parti chercher cet or qui le nourrit

Miettes de pain dans le décor  
L'oiseau a faim c'est son trésor

# Christmas pudding

Paroles et musique de : Michel Propilosky

E A M7 G#7 C#m7 F#m7 A M7 B7 E E A M7

5

G#7 C#m7 F#7 F#7 B7 B7 E A M7 G#7 C#m7

6

Christ mas poun ding

jour de l'an Quel ga teau char mant Christ mas pud ding jour de l'an

F#7 F#7 B7 B7 E A M7 G#7 C#m7 F#7 F#7 B7 B7

11

c'est pour les gour mants A quel o deur fa mi lié re qu'il y a chez vous

E A M7 G#7 C#m7 F#7 F#7 B7 B7 E A M7

17

21

In vi tez moi sans ma niè re a chan ter pour vous Christ mas poun ding

G#7 C#m7 F#7 F#7 B7 B7 E A M7 G#7 C#m7

22

jour de l'an Quel ga teau char mant Christ mas pud ding jour de l'an

F#7 F#7 B7 B7 E A M7 G#7 C#m7 F#m7 A M7 B7 E E E

27

Coda

33

c'est pour les gour mants

1- Christmas pudding jour de l'an  
 Quel gâteau charmant  
 Christmas pudding jour de l'an  
 C'est pour les gourmands

A quel odeur familière  
 Qu'il y a chez vous  
 Invitez moi sans manière  
 A chanter pour vous

Christmas pudding jour de l'an  
 Quel gateau charmant  
 Christmas pudding jour de l'an  
 C'est pour les gourmands

2- J'attendrais le prochain hiver  
 Pour aller chez vous  
 Invitez moi sans manière  
 Et chanter pour vous

Christmas pudding jour de l'an  
 Quel gateau charmant  
 Christmas pudding jour de l'an  
 C'est pour les gourmands  
 Christmas pudding jour de l'an  
 Quel gâteau charmant  
 Christmas pudding jour de l'an  
 C'est pour les gourmands

# Il y a un ours

Paroles et musique de : Michel Propilosky

**Allegro** (M.M. ♩ = c. 120)

F m F m F m A<sup>#</sup>m7 A<sup>b</sup>M7 A<sup>b</sup>M7 D<sup>b</sup>M7 D<sup>b</sup>M7  
 Ilya un ours- un nour - s noire sur la ban-qui-se sur la ban-qui-se

5 F m F m F m A<sup>#</sup>m7 A<sup>b</sup>M7 A<sup>b</sup>M7 D<sup>b</sup>M7 C m7 F m F m  
 Ilya un ours un nour - s noire sur la ban-qui-se belle à voir

1- Il y a un ours  
 Un ours noir  
 Sur la banquise  
 Sur la banquise  
 Il y a un ours  
 Un ours noir  
 Sur la banquise  
 Belle à voir

2- Il y a un ours  
 Un ours blanc  
 Sur la banquise  
 Sur la banquise  
 Il y a un ours  
 Un ours blanc  
 Sur la banquise  
 Qui s'étend

3- Il y a un ours  
 Un ours roux  
 Sur la banquise  
 Sur la banquise  
 Il y a un ours  
 Un ours roux  
 Sur la banquise  
 Qu'il fait doux

4- Il y a un ours  
 Un ours brun  
 Sur la banquise  
 Sur la banquise  
 Il y a un ours  
 Un ours brun  
 Sur la banquise  
 Qui s'éteint

5- Il y a un ours  
 Un ours noir  
 Sur la banquise  
 Sur la banquise  
 Il y a un ours  
 Un ours noir  
 Sur la banquise  
 Des espoirs

# Les messagers

Java ♩ = 184

Paroles et musique de : Michel Propilosky

A m7    A m7    D m7    D m7    G7    G7    C M7  
 L'prece nei ge est de sor tie les prime vères d'hi ver au  
 8 C M7    F M7    F M7    A#7    A#7    A7    A7  
 ssi ça va durée Quel ques mois le si len ce dé chire le froid Les  
 15 A m7    A m7    D m7    D m7    G7    G7    C M7  
 me ssa gers de la sai son sor tent tout prés de ta mai  
 22 C M7    F M7    F M7    A#7    A#7    A7    A7  
 son viens donc les re gar der ce dé cor va fondre en é té

1-  
 Le perce-neige est de sortie  
 Les primevères d'hiver aussi  
 Ca va durer quelques mois  
 Le silence déchire le froid

Les messagers de la saison  
 Sortent tout près de ta maison  
 Allez viens donc les regarder  
 Ce décor va fondre en été  
 Les messagers de la saison  
 Sortent tout près de ta maison  
 Allez viens donc les regarder  
 Ce décor va fondre en été

2-  
 Le perce-neige est de sortie  
 Et en plein mars il te dit  
 Je te retrouverais l'an prochain  
 Avec tes gants aux deux mains

3-  
 Le perce-neige est de sortie  
 Et vers fin mars en sursis  
 Il va durer quelques jours  
 Et d'autres fleurs prendront son tour

Les messagers de la saison  
 Sortent tout près de ta maison  
 Allez viens donc les regarder  
 Ce décor va fondre en été  
 Les messagers de la saison  
 Sortent tout près de ta maison  
 Allez viens donc les regarder  
 Ce décor va fondre en été